



## 1日 最大 12時間 内容の濃い集中的な授業

- ・月曜日～木曜日(金曜日は 午後5時までの授業)、午前8時より 午後10時まで 経験豊富な先生たちによる授業提供
- ・平日 外出禁止の為、しっかりと勉強に専念して頂ける環境による集中管理



## 1:1授業 一日4～5時間 提供

- ・フィリピンだからこそ出来る 1:1クラスを最大に強化
- ・インテンシブ ESL コースの場合、1日4時間の1:1クラス
- ・プレミア ESL コースの場合、1日5時間の1:1クラス



## 1:4グループクラス 最大4名 小人数制

- ・大人数制グループクラスというより、最大1:4という少人数制グループクラス運営により、一層授業に集中できるアットホームな雰囲気での授業参加が可能
- ・様々な科目がご用意されており、学習目的に合わせて選択可



## 最高の講師陣

- ・最高の講師陣による、一人ひとりの学生専用の担当講師による授業システム
- ・Manager& Supervisorによる全ての講師管理及び評価され、持続的に個人開発が必要とされ認められた先生のみがCGに残ります。



## EOP(English Only Policy) 実行

- ・極力最大限に英語力を向上させるために定められた時間内は全て英語のみを使用する生活を徹底管理
- ・EOP時間：午前8時より午後4時50分まで
- ・管理地域：寮内 及び オフィス以外 全ての学校内
- ・EOP解除：昼食時間 及び Eveningクラス以降

## CGアカデミー 特徴

## メリハリのある インテンシブなアカデミー “快適でおしゃれなリゾート型”





## 高級感あふれるヨーロッパ風リゾート型施設

- ・ 拡大移転し、一層より華やかになったリゾート型 新CG ESL Centerアカデミーの寮
- ・ プールや熱帯樹木、またプール横にある休憩スペースにはBeach chairがあり、学生に休息空間と好まれており、お部屋も1人部屋 2人部屋 3人部屋 4人部屋と完備させて頂いております。



## 学生個別 徹底管理

- ・ 学生、一人ひとりを担当のマネージャーが研修開始より修了までしっかりと集中管理
- ・ 各担当講師により学生のレベルに合わせ教材を選び授業を進行、毎月レベルテストの結果を評価し個人相談を通して学習方法のアドバイス及び管理
- ・ 毎月最終金曜日は正規レベルテスト (READING/LISTENING/SPEAKING/WRITING) を通じて、自ら各科目別のレベルアップや実力の把握及び見直しが可能



## 快適な勉強及び生活環境提供

- ・ 机、椅子、棚、スタンド、ベッド、エアコン、化粧室が備えられており、各部屋にて無線インターネットを無料で利用可能
- ・ 学院内プール、Gym、バスケットボール場、卓球場、ジョギングトラック、売店、図書館、会議室、インターネット室 (Wi-Fi Zone)など便利施設あり



## PAP大学付属ESL Center

- ・ CGアカデミーはPAP大学の公式大学付属ESL Centerであり、CG本校で研修を修了したすべての学生にPAP大学ESL課程を修了したという公式Certificateを発行

Level Up  
Test

Contest

定期的  
学習管理

Essay

Vocabulary  
Test

CGは最大150名規模のセブで根強い人気校です。

毎日学生の英語力向上、健康、宿題などを確認し家族的なアットホームな雰囲気の中、学生一人ひとりに対して誠意を持って管理させて頂きます。



## 8段階のレベル分け

## 1日 12時間 授業

- 1 Elementary
- 2 Low Beginner
- 3 Mid Beginner
- 4 High Beginner
- 5 Low Intermediate
- 6 Mid Intermediate
- 7 High Intermediate
- 8 Advance

時間	授業	プログラム
07:00 ~ 08:00	朝食時間	
08:00 ~ 08:50	1時間目	1:1 又は 1:4 クラス
09:00 ~ 09:50	2時間目	
10:00 ~ 10:50	3時間目	
11:00 ~ 11:50	4時間目	
12:00 ~ 13:00	昼食時間	
13:00 ~ 13:50	5時間目	1:1 又は 1:4 クラス
14:00 ~ 14:50	6時間目	
15:00 ~ 15:50	7時間目	
16:00 ~ 16:50	8時間目	
17:00 ~ 17:50	Evening Class (1時間)	
18:00 ~ 19:00	夕食時間	
19:00 ~ 19:30	Vocabulary Test (30分)	
19:30 ~ 20:00	Essay (30分)	
20:00 ~ 22:00	Self Study (2時間) - Option	

※ 金曜日は8時間目までの授業となります。

# セブCGアカデミー レベル構成 及び プログラム

### Intensive ESL Course

1:1[4時間] + 1:4[4時間]  
+ Evening Class (1時間: 文法、TOEIC Listening、IELTS) 又は Self study  
+ Vocabulary Test & Essay (1時間) + Self Study (2時間) - Option

### Premier ESL Course

1:1[5時間] + 1:4[3時間]  
+ Evening Class (1時間: 文法、TOEIC Listening、IELTS) 又は Self study  
+ Vocabulary Test & Essay (1時間) + Self Study (2時間) - Option

### TOEIC Course

Level 1~4 - TOEIC点数によるレベル分け  
1:1[4時間] (Listening、Reading & Vocabulary、Grammar、Speaking) + 1:4[4時間]  
+ Evening Class (1時間: 文法、TOEIC Listening、IELTS) 又は Self study  
+ Vocabulary Test & Essay (1時間) + Self Study (2時間) - Option

### TOEIC Premier Course

Level 1~4 - TOEIC点数によるレベル分け  
1:1[5時間] (Listening、Reading & Vocabulary、Grammar、Speaking) + 1:4[3時間]  
+ Evening Class (1時間: 文法、TOEIC Listening、IELTS) 又は Self study  
+ Vocabulary Test & Essay (1時間) + Self Study (2時間) - Option

### Business English Course

研修期間: 4週間(別のコースと併用可能)  
1:1[4時間-Business English、ESL] + 1:4[4時間-Global Business English、ESL]  
+ Evening Class(1時間: 文法、TOEIC Listening、IELTS) 又は Self study  
+ Vocabulary Test & Essay (1時間) + Self Study (2時間) - Option

## IELTS Course

### Basic Course

1:1(4時間-IELTS, ESL) + グループクラス(4時間-IELTS, ESL)  
+ Evening Class(1時間: IELTS) 又は Self study  
+ Vocabulary Test&Essay (1時間)+Self Study (2時間) - Option

### Guarantee Course

開講日: 毎月 開講日 指定(ホームページ 参照)  
研修期間: 12週間(10週間 授業 + 2週間 試験結果 待機)  
保証 点数別 登録 条件

- IELTS 5.5 Course: IELTS Test 3.5点以上または、TOEIC 500点以上または、Entrance IELTS Test 3.5点以上
- IELTS 6.0 Course: IELTS Test 5.0点以上または、TOEIC 700点以上または、Entrance IELTS Test 5.0点以上
- IELTS 6.5 Course: IELTS Test 6.0点以上または、TOEIC 810点以上または、Entrance IELTS Test 6.0点以上

1:1(4時間-Speaking, Writing, Reading, Grammar)  
+ グループクラス(4時間-Listening, IELTS Preparatory Exam)  
+ Evening Class(1時間: IELTS)  
+ IELTS Vocabulary(1時間) + Self Study (2時間) - 義務

### No Guarantee Course

開講日: 毎週 月曜日 開講研修期間: 4週間~12週間  
点数別 登録 条件

- IELTS Beginner Course: Entrance IELTS Test 4.0点未満
  - IELTS Intermediate Course: Entrance IELTS Test 4.0点以上
- 1:1(4時間-Speaking, Writing, Reading, Grammar)  
+ グループクラス(4時間-Listening, IELTS Preparatory Exam)  
+ Evening Class(1時間: IELTS)  
+ IELTS Vocabulary(1時間) + Self Study (2時間) - Option



## 1:4 Group Class

### Global Business English (Native Speaker)

Business Englishは勿論、履歴書の書き方、面接の練習など就職にも役立つ。

### American English Conversation (Native Speaker)

より実用的な日常生活で使われる有用な表現を身に付ける。

### Daily Expressions & Survival English

現地で実際に直面する様々な状況を仮定し、適応力を高め英会話能力を向上させる。

### CNN

CNNを通じて時事英語を学ぶと同時に正確な発音の聞取の練習を集中的に行う。

### Media

映画、ドラマ、広告、音楽などを通して討論、質問、表現をし会話能力を高める。

### Debate & Argumentation

毎日新しい主題に対する表現とコミュニケーションの能力を開発し、示唆的な問題に対する関心及び多様な知識を蓄える。

### Forms Of Listening

効果的なListeningを通じて文章構造のパターンを身につけること及び内容の核心を吸収する能力を向上させる。

### Public Speaking & Speech Communication

スピーチスキルや学生たちの英会スピーチにおいて自信、マナー、表現法などスピーキングの実力をつける

### Creative Writing

豊かな表現力そして独創的な感動を伝えられる文章を書く能力を向上させる。

### Oral Conversation & Listening

教科書的な表現でなく、日常生活で気軽に使える意思疎通のアプローチ法を学ぶ。

### Supplementary English

熟語や接続詞、適切な動詞の使用する能力など、全体的に使える表現方法を学ぶ。

### Fundamental Guide To Effective Writing

文章構造の特性読取ると同時に簡潔にさせるよりライティングの実力を向上させる。

### OPIC

より豊かな表現ができるようOPIC試験に対する準備とノウハウを学びます。

### Intensive Approach To The New TOEIC Listening

最新のTOEIC試験対策中 特にLC部分での試験の成績向上を図るとともに英語の実力向上という2つの目標をともに達成するのに役立つ授業です。

### Tactics For TOEIC Speaking

TOEIC Speakingテストに備え、各自のレベルに合わせて、集中的にスピーキング能力の実力向上させる。

### Intensive IELTS Preparation Course

IELTS試験に備えた集中的な準備過程のクラス,IELTS試験の必要な技術と戦略を学ぶ。

# CG での一日の流れ



7:00 ~ 7:50  
起床 及び 朝食時間

CGでは規則正しい生活が鉄則。  
朝から開放感あふれる雰囲気、風と  
日差しを感じながらしっかりと朝食をとり、  
通学時間が必要ないため ゆっくり 授業の準備可能。



8:00 ~ 16:50  
1:1 or 1:4 クラス

いよいよ 授業開始！  
1:1 クラス または 1:4 クラス ランダムです。



## 1:1 CLASS (50分/1コマ)

コースによっては 4コマ ~ 5コマ 受講決められた先生と 向かい合い、自分のレベルにあわせてしっかりと 教えてくれます。何よりもご自分の学習目的に合わせて勉強ができるのが CGの一番の長所！



## LUNCH TIME (12:00 ~ 13:00)

授業の合間合間の 10分休みに行われるEOPから開放され この時間は 母国語での会話が可能になり 仲間達と賑やかな時間が過ごせ、ゆっくり休むことも出来ます。

\* EOP(English Only Policy) 決められた時間英語のみ！



## 1:4 CLASS (50分/1コマ)

コースによっては 3コマ ~ 4コマ 受講CG特徴 最大4名という少人数制グループクラスになり多種クラスを準備しております。  
レベルに合わせて 選択可能



17 : 00 ~ 17 : 50  
EVENING CLASS

## EVENING CLASS

4つのコースより選択 (GRAMMAR, TOIEC LISTENING, IELTS、SELF STUDY)  
1 : 1 / 1 : 4で 不足している部分を補足できるクラス  
学習目的に合わせて選択可能。



DINNER TIME  
(18 : 00 ~ 19 : 00)



19 : 00 ~ 20 : 00  
VOCABULARY TEST & ESSAY NOTE 作成

## VOCABULARY TEST

1日20個の単語と10個の文書作成テストの結果によって週末の外出禁止が左右する。

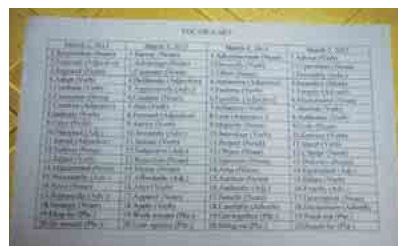
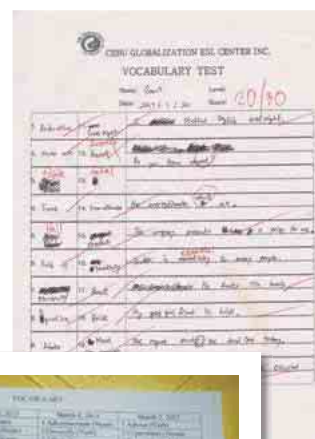
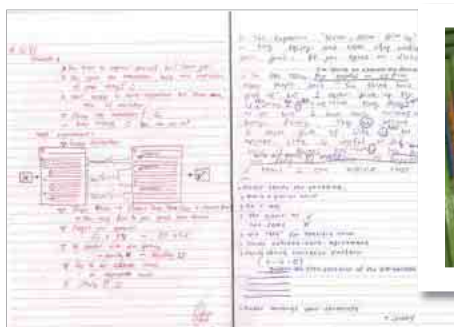

## ESSAY NOTE作成

毎日日記代わりに英語をかくことにより、語彙や文法の整理が出来、書いたノートは翌日に添削されて帰ってくるという徹底システム！



20 : 10 ~ 22 : 00  
SELF STUDY

## SELF STUDY (OPTION)選択可能

一日のまとめをしたり、予習をしたりと有効活用出来る時間。EESAY NOTE作成が終わらない場合この時間も利用できる。自習室は夜中1時まで可能。

